

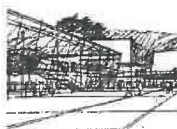

ACADÉMIE  
DE STRASBOURG

Liberté  
Égalité  
Fraternité



COLLEGE PIERRE PFLIMLIN  
BRUNSTATT-DIDENHEIM

RENTREE 2023

Collège Pierre Pflimlin  
14 rue Arthur Ashe  
BRUNSTATT  
68350 BRUNSTATT-DIDENHEIM

Affaire suivie par : Corinne LAURENT  
Tél. 03 89 31 90 70  
Mél : [ce.0681957H@ac-strasbourg.fr](mailto:ce.0681957H@ac-strasbourg.fr)

## Fiche de candidature à une section sportive scolaire

- 1 Renseignez avec précision le dossier de candidature et signez l'attestation parentale.
- 2 Complétez le dossier en y joignant :
  - Une photocopie de la licence sportive
  - Le bulletin du 1<sup>er</sup> semestre
  - 2 timbres autocollants au tarif « lettre 20 g » en vigueur (pas d'enveloppe timbrée)
3. Informez le club de rattachement de votre enfant de votre démarche.
4. Déposez le dossier ainsi complété auprès de l'établissement où est actuellement scolarisé l'enfant. L'école complètera la partie pédagogique (page 4).
5. L'établissement d'origine ou la famille se chargera de retourner le dossier de candidature avec **les pièces jointes demandées pour le 27 mars 2023**, date limite de réception des dossiers. Veuillez-vous assurer que l'établissement d'origine a bien envoyé le dossier au Collège P. Pflimlin de Brunstatt.

**Tout dossier retourné incomplet ou après cette date sera rejeté.**

6. Dans la semaine du 02/05/2023 au 10/05/2023, le Collège Pierre Pflimlin organisera des tests sportifs. Les candidats seront destinataires d'une convocation individuelle.
7. Le collège Pierre Pflimlin vous informera de l'avis de la commission de recrutement. L'avis de la commission n'est en aucun cas une notification d'affectation qui est du seul ressort de Monsieur l'Inspecteur d'Académie. Cette notification vous parviendra au courant du mois de juin.

L'inscription aura lieu fin juin 2023.

Le Principal  
R. RUDLOFF

### NOUS VOUS PRIONS DE BIEN VOULOIR NOTER :

Vous êtes invité à participer à une réunion d'information qui aura lieu au

Collège Pierre Pflimlin de BRUNSTATT

MARDI 28 FEVRIER 2023 à 18h15

avec les cadres des différentes sections et la Direction du Collège.

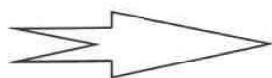



**ACADÉMIE  
DE STRASBOURG**

*Liberté  
Égalité  
Fraternité*



**COLLEGE PIERRE PFLIMLIN  
BRUNSTATT-DIDENHEIM**

**RENTREE 2023**

Collège Pierre Pflimlin  
14 rue Arthur Ashe  
BRUNSTATT  
68350 BRUNSTATT-DIDENHEIM

Affaire suivie par : Corinne LAURENT  
Tél. 03 89 31 90 70  
Mél : [ce.0681957H@ac-strasbourg.fr](mailto:ce.0681957H@ac-strasbourg.fr)

## Dossier de candidature en section sportive scolaire

### Niveau : 6<sup>ème</sup> / Judo

- ⇒ **A RETOURNER POUR LE :** **Lundi 27 mars 2023 délai de rigueur**  
(tout dossier incomplet sera refusé)
- ⇒ **JOINDRE OBLIGATOIREMENT :**
- 2 timbres (tarif "lettre" en vigueur)
  - Photocopie de la licence sportive
  - Photocopie des bulletins scolaires
- ⇒ **SECTEUR DE RECRUTEMENT :** Districts de Mulhouse, Saint Louis et Altkirch  
(voir document ci-joint)

### A COMPLETER PAR LA FAMILLE

#### ● 1 – RENSEIGNEMENTS CONCERNANT LA FAMILLE :

Nom et prénom du représentant légal : M. Mme (1) .....

Adresse :  
.....

Commune : ..... Code Postal : .....

N° tél. : Domicile : ..... Portable : ..... Professionnel : .....

Mail :  
.....

(1) rayer la mention inutile

#### ● 2 – IDENTITE DE L'ELEVE

Nom et prénom : ..... Sexe: .....

Date de naissance : ..... Lieu de naissance : .....

Nationalité : ..... Taille : ..... Poids : .....

## A COMPLETER PAR LA FAMILLE

### ● 3 – ETABLISSEMENT SCOLAIRE FREQUENTE ACTUELLEMENT

Nom de l'école :

.....

Adresse complète :

.....

Code Postal : ..... Ville : .....

Tél. : .....

Classe actuellement suivie : .....

Classe redoublée : .....

### ● 4 – ENSEIGNEMENTS SPECIFIQUES ENVISAGES :

Bilingue

Langue et culture de l'Antiquité (Latin)

Enseignement religieux catholique

Langue et culture européenne en Anglais

### ● 5 – CLUB SPORTIF (à compléter par le club)

Nom du club sportif d'adhésion :

.....

Nombre d'années de pratique en club : .....

Nom de l'entraîneur : .....

Appréciations éventuelles de l'entraîneur :

Classement (uniquement pour le tennis) :

Palmarès (préciser) :

Pour les sports d'équipe, postes préférentiels :

Nom, prénom :

Date :

Signature :

## ATTESTATION PARENTALE

- 1) Le régime des études est identique à celui des autres élèves de l'établissement ; toutefois un aménagement des horaires leur permet de participer aux entraînements sportifs. L'inscription en section sportive peut être incompatible avec l'enseignement du latin, des sections bilingues et de la religion pour certains niveaux.
- 2) L'affectation des élèves, après décision de la Direction des Services Départementaux de l'Education Nationale du Haut-Rhin, est valable pour un cycle de 2 ans (6<sup>e</sup>-5<sup>e</sup> ou 4<sup>e</sup>-3<sup>e</sup>). Ainsi, en fin de 5<sup>ème</sup> les élèves repasseront les épreuves de sélection pour être admis en section sportive 4<sup>ème</sup>.  
A titre exceptionnel et dans le cadre de places disponibles, il pourra être envisagé un recrutement en fin de 6<sup>ème</sup>, ou en fin de 4<sup>ème</sup>.
- 3) Toute attitude scolaire (travail et/ou comportement) jugée insuffisante sera sanctionnée par une suspension temporaire de la section sportive. L'élève s'expose aux mesures disciplinaires prévues dans le règlement intérieur et le Code de l'Education.
- 4) Tout retrait de la Section Sportive Scolaire, demandé par la famille, implique un retour dans le collège de secteur.
- 5) Les élèves sont libérés sur le lieu de leur entraînement à 16h20 ou à 18h. Dans ce dernier cas, ils ne pourront plus profiter du transport scolaire. La ligne du tram se situe à 10 mn à pied environ.
- 6) Le collège dispose d'une demi-pension. Le prix du repas est de 4,10 € à l'unité (prix indicatif au 01/01/2023). Les élèves pourront être inscrits au forfait 4 jours (3,36€/repas).
- 7) Transports
  - a) Le collège est desservi par les lignes SOLEA (10, 14 et 51) ainsi que par un transport scolaire spécial (Bruebach, Steinbrunn-le-Bas)
  - b) S'agissant des élèves ne relevant pas de ce secteur, il reviendra aux parents d'organiser les déplacements de leur enfant y compris au moment du repas si l'élève ne mange pas à la cantine.

Je soussigné(e) .....

responsable légal de l'enfant .....

atteste avoir pris connaissance des renseignements ci-dessus et m'engage à les respecter.

A....., le .....

Nom et prénom du (des) responsable(s) légal(aux) et signature(s) :

.....

**PARTIE PEDAGOGIQUE**  
**A REMPLIR PAR L'ETABLISSEMENT D'ORIGINE**

Nom et Prénom de l'élève :

.....

*Bilan annuel : Appréciations de l'enseignant de CM2 ou du Professeur Principal*

Matière	Note ou niveau de maîtrise	Remarques
Français		
Mathématiques		
Histoire-géographie		
Langue		

Attitude face au travail :

Disposition à poursuivre des études secondaires tout en pratiquant une activité sportive intense :

Appréciations de vie scolaire (assiduité, respect du règlement intérieur, comportement, attitude) :

*Observations écrites et avis du Directeur d'Ecole ou du Chef d'Etablissement :*  
*(à remplir obligatoirement)*

Avis favorable

Avis défavorable

Date et signature :